

ಬೆಳೆ : ತೋಗರಿ
ತಳಿ : ಆಯ್‌ಸಿಪಿಎಲ್-87119
ಕೃಷಿ ವಲಯ : 1,2,3 ಮತ್ತು 8
ಸರಾಸರಿ ಇಳುವರಿ : 10-12 ಕ್ವಿ/ಹೆ
ವಿಶೇಷ ಗುಣಗಳು : ಸಿಡಿ ಹಾಗೂ ಗೊಡ್ಡು ರೋಗ ನಿರೋಧಕತೆ ಹೊಂದಿದೆ. ಆಳವಾದ ಕಷ್ಟ ಮಣ್ಣಿಗೆ ಸೂಕ್ತ, ನೀರಾವರಿ ಆಶ್ರಯದಲ್ಲಿ ಹೆಚ್ಚಿನ ಇಳುವರಿ.

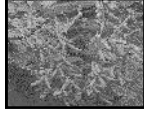

ವಣ್ಣುಕಾಳು ಬೆಳೆಗಳು
ಬೆಳೆ : ಸೋಯಾಅವರೆ
ತಳಿ : ಡಿಎಸ್‌ಬಿ-21
ಕೃಷಿ ವಲಯ : 3 & 8
ಅವಧಿ : 90-95 ದಿನಗಳು
ಕಾಲ : ಮುಂಗಾರು
ಸರಾಸರಿ ಇಳುವರಿ : 30-32 ಕ್ವಿ/ಹೆ
ವಿಶೇಷ ಗುಣಗಳು : ತುಕ್ಕು ರೋಗ ನಿರೋಧಕ ಶಕ್ತಿ ಹೊಂದಿದೆ, ಅಧಿಕ ಇಳುವರಿ, ಮಾಗಿದ 8-10 ದಿನಗಳವರೆಗೆ ಕಾಯೆ ಸಿಡಿಯದೆ ಇರುವುದು.



ಬೆಳೆ : ಸೋಯಾಅವರೆ
ತಳಿ : ಜಿ.ಎಸ್. 93-05
ಕೃಷಿ ವಲಯ : 3 & 8
ಅವಧಿ : 80-85 ದಿನಗಳು
ಕಾಲ : ಮುಂಗಾರು
ಸರಾಸರಿ ಇಳುವರಿ : 25-30 ಕ್ವಿ/ಹೆ.
ವಿಶೇಷ ಗುಣಗಳು : ನೇರಳೆ ಬಣ್ಣದ ಬೀಜದ ರೋಗಕ್ಕೆ ನಿರೋಧಕ ಶಕ್ತಿ ಹೊಂದಿದೆ, ಅಧಿಕ ಇಳುವರಿ



ಬೆಳೆ : ಶೇಂಗಾ
ತಳಿ : ಜಿಪಿಬಿಡಿ-5
ಕೃಷಿ ವಲಯ : 8
ಅವಧಿ : 105-110 ದಿನಗಳು
ಸರಾಸರಿ ಇಳುವರಿ : 30-35 ಕ್ವಿ/ಹೆ.
ವಿಶೇಷ ಗುಣಗಳು : ಎಲೆ ಚುಕ್ಕೆ ರೋಗ ನಿರೋಧಕ ಶಕ್ತಿ ಹೊಂದಿರುತ್ತದೆ, ಜಿಎಲ್ 24 ಕ್ವಿಂತ್ ದೊಡ್ಡ ಕಾಳು ಹೊಂದಿದೆ, ಎಣ್ಣೆ ಅಂಶ ಶೇ. 48 ರಷ್ಟು, ಪೌಷ್ಟಿಕಾಂಶ ಶೇ. 30 ರಷ್ಟು ಹೊಂದಿರುತ್ತದೆ.



ಬೆಳೆ : ಶೇಂಗಾ
ತಳಿ : ಜಿ-2-52
ಕೃಷಿ ವಲಯ : 8
ಅವಧಿ : 105-110 ದಿನಗಳು
ಸರಾಸರಿ ಇಳುವರಿ : 25-30 ಕ್ವಿ/ಹೆ.
ವಿಶೇಷ ಗುಣಗಳು : ಎಲೆ ಚುಕ್ಕೆ ರೋಗ ಹಾಗೂ ತುಕ್ಕು ರೋಗ ತಡೆದುಕೊಳ್ಳುವ ಶಕ್ತಿ ಹೊಂದಿರುತ್ತದೆ, ಕಾಯಿ ಮತ್ತು ಕಾಳು ಟಿಎಮ್‌ಎ-2 ತಳಿಯಂತೆ ಒಂದೆ ಸಮನಾಗಿ ಇವೆ.

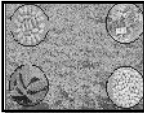

ಬೆಳೆ : ಶೇಂಗಾ
ತಳಿ : ಡಿಎಚ್-101
ಕೃಷಿ ವಲಯ : 3 ಮತ್ತು 8
ಸರಾಸರಿ ಇಳುವರಿ : 25-30 ಕ್ವಿ/ಹೆ
ವಿಶೇಷ ಗುಣಗಳು : ಎಲೆಗಳು ಹೆಚ್ಚು ಹಸಿರಾಗಿದ್ದು, TMV-2 ತಳಿಯ ಹಾಗೆ ಕಾಳುಗಳು ಸಮಾನವಾಗಿದ್ದು ಹೆಚ್ಚಿನ ಇಳುವರಿ ಕೊಡುವ ತಳಿ.



ಬೆಳೆ : ಸೂರ್ಯಕಾಂತಿ ಹೈಬ್ರಿಡ್
ತಳಿ : ಡಿಎಸ್‌ಎಫ್‌ಎಚ್-3
ಕೃಷಿ ವಲಯ : 3 & 8
ಅವಧಿ : 95-98 ದಿನಗಳು
ಸರಾಸರಿ ಇಳುವರಿ : 18-20 ಕ್ವಿ/ಹೆ
ವಿಶೇಷ ಗುಣಗಳು : ಹೆಚ್ಚಿನ ಇಳುವರಿ ಮತ್ತು ಹೆಚ್ಚು ಎಣ್ಣೆಯ ಅಂಶ ಇರುವ ತಳಿ.



ವಾಣಿಜ್ಯ ಬೆಳೆಗಳು

ಬೆಳೆ : ಕಬ್ಬು
ತಳಿ : ಎಸ್‌ಎನ್‌ಕೆ-632
ಕೃಷಿ ವಲಯ : 3 & 8
ಅವಧಿ : ಮಧ್ಯಮಾವಧಿ
ಸರಾಸರಿ ಇಳುವರಿ : 185 ಟನ್/ಹೆ
ವಿಶೇಷ ಗುಣಗಳು : ಹೆಚ್ಚಿನ ಇಳುವರಿ ಕೊಡುವ ಸಕ್ಕರೆಭರಿತ ತಳಿ, ಅಡಸಾಲಿ ನಾಟಿ ಮಾಡಲು ಸೂಕ್ತವಾಗಿದೆ, ತೇವಾಂಶ ಒತ್ತಡಕ್ಕೆ ಸಂಹಿಷ್ಟುತೆ ಹೊಂದಿದೆ.



ಬೆಳೆ : ಕಬ್ಬು
ತಳಿ : ಎಸ್‌ಎನ್‌ಕೆ-049
ವಿಶೇಷ ಗುಣಗಳು : ಹೆಚ್ಚಿನ ಇಳುವರಿ (120-160 ಟನ್/ಹೆ) ಅಧಿಕ ಸಕ್ಕರೆ ಅಂಶ (>12%) ಹೊಂದಿದ್ದು ಬೇಗ ನಾಟಿ (ಜುಲೈ ರಿಂದ ಅಕ್ಟೋಬರ್) ಮತ್ತು ಬೇಗ ಕಟಾವಿಗೆ (ನವೆಂಬರ್ ರಿಂದ ಜನವರಿ) ಸೂಕ್ತವಾಗಿದೆ, ಬಿಳಿ ಉಣ್ಣೆ ಹೇನು ನಿರೋಧಕ ಹಾಗೂ ಉತ್ತಮ ಕೂಳೆ ಸಾಮರ್ಥ್ಯವನ್ನು ಹೊಂದಿದೆ ತಳಿಯಾಗಿದೆ, ಮಧ್ಯಮ ದಪ್ಪ ಆಕರ್ಷಕ ತಿಳಿ ಹಸಿರು ಬಣ್ಣದ ಕಾಂಡವನ್ನು ಹೊಂದಿದೆ, ಕಾಡಿಗೆ ಮತ್ತು ಕೆಂಪು ಕೊಳೆ ರೋಗ ನಿರೋಧಕ ಶಕ್ತಿಯನ್ನು ಹೊಂದಿದೆ.



ಬೆಳೆ : ಕಬ್ಬು
ತಳಿ : ಎಸ್‌ಎನ್‌ಕೆ-814
ವಿಶೇಷ ಗುಣಗಳು : ಹೆಚ್ಚಿನ ಇಳುವರಿ (130-180 ಟನ್/ಹೆ) ಅಧಿಕ ಸಕ್ಕರೆ ಅಂಶ (>12%) ಹೊಂದಿದೆ ಮಧ್ಯಮ ಅವಧಿಯ ತಳಿಯಾಗಿದೆ, ಬರ ತಡೆದುಕೊಳ್ಳುವ ಹಾಗೂ ಉತ್ತಮ ಕೂಳೆ ಸಾಮರ್ಥ್ಯವನ್ನು ಹೊಂದಿದ್ದ ತಳಿಯಾಗಿದೆ, ದಪ್ಪ ಆಕರ್ಷಕ ಹಸಿರು ಬಣ್ಣದ ಕಾಂಡವನ್ನು ಹೊಂದಿದೆ, ಕಾಡಿಗೆ ಮತ್ತು ಕೆಂಪು ರೋಗ ನಿರೋಧಕ ಶಕ್ತಿಯನ್ನು ಹೊಂದಿದೆ.



ಕೃಷಿ ವಿಶ್ವವಿದ್ಯಾಲಯ ಧಾರವಾಡ



ಹೊಸ ತಳಿಗಳ ಪರಿಚಯ

ಹಸ್ತ ಪತ್ರಿಕೆ

2015



**ಕೃಷಿ ವಿಜ್ಞಾನ ಕೇಂದ್ರ
 ಸೈದಾಪುರ ಫಾರ್ಮ್, ಧಾರವಾಡ**

ತಾಂತ್ರಿಕ ಮಾಹಿತಿ :
 ಡಾ. ರಮೇಶ ಬಾಬು, ಪ್ರಾಧ್ಯಾಪಕರು (ಬೇಸಾಯಶಾಸ್ತ್ರ) ಕೃಷಿ ವಿಶ್ವವಿದ್ಯಾಲಯ, ಧಾರವಾಡ
 ಲೇಖಕರು
 ಡಾ.ಎಸ್.ಎಂ.ಹಿರೇಮಠ, ಡಾ.ಕೆ.ಪಿ.ಗುಂಡಣ್ಣವರ, ಡಾ.ಸಿ.ಜಿ.ಕುಮಾರ ಹಾಗೂ ಡಾ. ಉಮಾ ಕುಲಕರ್ಣಿ

ಸಂಪಾದಕರು ಹಾಗೂ ಪ್ರಕಾಶಕರು
 ಡಾ. ಎಸ್.ಎಂ.ಮಂಟೂರ, ಕಾರ್ಯಕ್ರಮ ಸಂಯೋಜಕರು
 ಕೃಷಿ ವಿಜ್ಞಾನ ಕೇಂದ್ರ, ಧಾರವಾಡ
ಆಕ್ಷರ ಜೋಡಣೆ ಮತ್ತು ವಿನ್ಯಾಸ
 ಶ್ರೀಮತಿ ಶೈಲಜಾ ಗಲಗಲಿ
ಹೆಚ್ಚಿನ ಮಾಹಿತಿಗಾಗಿ ಸಂಪರ್ಕಿಸಿ
 ಕೃಷಿ ವಿಜ್ಞಾನ ಕೇಂದ್ರ, ಸೈದಾಪುರ ಫಾರ್ಮ್,
 ಕೃಷಿ ವಿಶ್ವವಿದ್ಯಾಲಯ, ಧಾರವಾಡ ಮೊ : 0836-2444272
ಮಿಂಚಂಚೆ : pc_kvkd@rediffmail.com,
web : www.kvkdharwad.org

ಬಕದಳ ಧಾನ್ಯದ ಬೆಳೆಗಳು

ಬೆಳೆ : ಭತ್ತ
ತಳಿ : ಎಮ್‌ಜಿಡಿ-101
ಅವಧಿ : 125-130 ದಿನಗಳು
ಕೃಷಿ ವಲಯ : 8 ವಾರಿ ಭೂವಿಗ್ಗೆ ಸೂಕ್ತ ತಳಿ
ಸರಾಸರಿ ಇಳುವರಿ : 38-45 ಕ್ವಿ/ಹೆ
ಕಾಳಿನ ಗುಣ : ಮಧ್ಯಮ ದಪ್ಪ
ವಿಶೇಷ ಗುಣಗಳು : ಬರ ಹಾಗೂ ಬೆಂಕಿರೋಗ ತಡೆಯುವ ಶಕ್ತಿ ಇದೆ, ಮಧ್ಯಮ ಎತ್ತರವಾಗಿದ್ದು ಉತ್ತಮ ಕಾಳಿನ ಹಾಗೂ ಹುಲ್ಲಿನ ಇಳುವರಿ ಕೊಡುತ್ತದೆ, ಕುಸಬಲಕ್ಕಿಗೆ ಹಾಗೂ ಅವಲಕ್ಕಿಗೆ ಸೂಕ್ತ ತಳಿಯಾಗಿದೆ.



ಬೆಳೆ : ಭತ್ತ
ತಳಿ : ಮುಗದ ಸುಗಂಧ
ಕೃಷಿ ವಲಯ : 8
ಅವಧಿ : 130-135 ದಿನಗಳು
ಸರಾಸರಿ ಇಳುವರಿ : 35-40 ಕ್ವಿ/ಹೆ
ಕಾಳಿನ ಗುಣ : ಉದ್ದ ಸಣ್ಣ ಹಾಗೂ ಸುವಾಸನೆ ಇದೆ
ವಿಶೇಷ ಗುಣಗಳು : ಅಧಿಕ ಇಳುವರಿ ಸಾಮರ್ಥ್ಯದ ಬಾಸುಮತಿ ಗುಣವುಳ್ಳ ತಳಿ, ಬೆಂಕಿ ರೋಗ ತಡೆದುಕೊಳ್ಳುತ್ತದೆ.



ಬೆಳೆ : ಭತ್ತ
ತಳಿ : ಮುಗದ ಸಿರಿ-1253
ಅವಧಿ : 130-135 ದಿನಗಳು
ಸರಾಸರಿ ಇಳುವರಿ : 48-52 ಕ್ವಿ/ಹೆ
ಕಾಳಿನ ಗುಣ : ಮಧ್ಯಮ ಸಣ್ಣ ಗಾತ್ರ
ವಿಶೇಷ ಗುಣಗಳು : ಹೆಚ್ಚು ಇಳುವರಿ ಕೊಡುವ ತಳಿ, ಬೆಂಕಿ ರೋಗ ತಡೆದುಕೊಳ್ಳುವ ಶಕ್ತಿ ಇದೆ.



ಬೆಳೆ : ಭತ್ತ
ತಳಿ : ಬಿ.ಜಿ.ವಿ 44 (ಹಿಂಗಾರು)
ಕೃಷಿ ವಲಯ : 8 ಮತ್ತು 3
ಅವಧಿ : 125-130 ದಿನಗಳು
ಸರಾಸರಿ ಇಳುವರಿ : 15-18 ಕ್ವಿ/ಹೆ
ವಿಶೇಷ ಗುಣಗಳು : ಉತ್ತಮ ಗುಣಮಟ್ಟದ ಮೇವು, ಆಳವಾದ ಜಮೀನುಗಳಿಗೆ ಸೂಕ್ತವಾದ ತಳಿ.



ಬೆಳೆ : ಭತ್ತ
ತಳಿ : ಎಸ್‌ಪಿವಿ-2217
ಕೃಷಿ ವಲಯ : 8
ಅವಧಿ : 120-125 ದಿನಗಳು
ಸರಾಸರಿ ಇಳುವರಿ : 25-30 ಕ್ವಿ/ಹೆ
ವಿಶೇಷ ಗುಣಗಳು : ಕಾಳುಗಳ ದಪ್ಪವಾಗಿದ್ದು ಮತ್ತು ದಂಟು ಹಸಿರಾಗಿ ಇರುವ, ಇದ್ದಿಲು ಕೊಳೆ ರೋಗವನ್ನು ಮಧ್ಯಮವಾಗಿ ಸಹಿಸಬಲ್ಲ, ಹೆಚ್ಚು ಕ್ರೋಮ್ ಪೋಟಾಷ್ ಮತ್ತು ಅಮೈಲಿನ್ ಹೊಂದಿದಂತೆ ತಳಿ, ಈ ತಳಿಯಿಂದ ತಯಾರಿಸಿದ ರೊಟ್ಟಿಗಳು ಎಂ-35-1 ತಳಿಗಳಿಂದ ತಯಾರಿಸಿದ ರೊಟ್ಟಿಗಳ ಗುಣಮಟ್ಟ ಸರಿಸಮಾನವಾಗಿವೆ.



ಬೆಳೆ : ಗೋಧಿ
ತಳಿ : ಯುಎಎಸ್-304
ಸಂಕಿರಣ : ಸಿರಿ/ಸಿಇಪಿ80120/ಕೌಜ್/ಪಿಬಿಡಬ್ಲೂ343
ಸರಾಸರಿ ಇಳುವರಿ : 45-48 ಕ್ವಿ/ಹೆ
ಉಪಯೋಗ : ಮೈದಾ, ಚಪಾತಿ, ಬೇಕರಿ ಪದಾರ್ಥಗಳು
ವಿಶೇಷ ಗುಣಗಳು : ಅಧಿಕ ಇಳುವರಿ, ಉಷ್ಣತೆಯನ್ನು ತಡೆದು ಕೊಳ್ಳುವ ಶಕ್ತಿ, ರೋಗ ನಿರೋಧಕ ಶಕ್ತಿ



ಬೆಳೆ : ಗೋಧಿ
ತಳಿ : ಯುಎಎಸ್-415
ಸಂಕಿರಣ : ಗಾಲಿ/ಬೂಮರ್20/ಡಿಡಬ್ಲೂಆರ್ 185
ಸರಾಸರಿ ಇಳುವರಿ : 45-50 ಕ್ವಿ/ಹೆ
ಉಪಯೋಗ : ರವಾ ಮತ್ತು ರವಾ ಪದಾರ್ಥಗಳು
ವಿಶೇಷ ಗುಣಗಳು : ಅಧಿಕ ಇಳುವರಿ, ದಪ್ಪ ಹೊಳಪುಳ್ಳ ಕಾಳುಗಳು, ರೋಗ ನಿರೋಧಕ ಶಕ್ತಿ, ಬರ ಮತ್ತು ಉಷ್ಣ ನಿರೋಧಕ ಶಕ್ತಿ, ಶ್ರೇಷ್ಠ ರಾವ ಗುಣಮಟ್ಟ.



ಬೆಳೆ : ಗೋಧಿ
ತಳಿ : ಎಚ್‌ಡಿ-3090
ಕೃಷಿ ವಲಯ : 3
ಅವಧಿ : 100 ದಿನಗಳು
ಸರಾಸರಿ ಇಳುವರಿ : 35-40 ಕ್ವಿ/ಹೆ
ವಿಶೇಷ ಗುಣಗಳು : ಬೇಗ ಮಾಗುವ ಮತ್ತು ತುಕ್ಕು ರೋಗ ಸಹಿಸಬಲ್ಲ ತಳಿ, ಹೆಚ್ಚು ಇಳುವರಿ ಕೊಡುವ ತಳಿ, ಉತ್ತಮ ಮಟ್ಟದ ಚಪಾತಿಗಳನ್ನು ತಯಾರಿಸಬಹುದು.



ಬೆಳೆ : ಗೋಧಿ
ತಳಿ : ಯುಎಎಸ್-428
ಕೃಷಿ ವಲಯ : ರಾಜ್ಯದ ಎಲ್ಲಾ ವಲಯಗಳು
ಅವಧಿ : 105-110 ದಿನಗಳು
ಸರಾಸರಿ ಇಳುವರಿ : 46 ಕ್ವಿ/ಹೆ
ವಿಶೇಷ ಗುಣಗಳು : ಅಧಿಕ ಇಳುವರಿ, ದಪ್ಪ ಹೊಳಪುಳ್ಳ ಮತ್ತು ಬೇಗನೆ ಮಾಗುವ ಕಾಳುಗಳು, ರೋಗ ನಿರೋಧಕ ಶಕ್ತಿ ಹೊಂದಿರುವ ತಳಿ



ವೈಜ್ಞಾನಿಕ ಧಾನ್ಯದ ಬೆಳೆಗಳು

ಬೆಳೆ : ರಾಗಿ
ತಳಿ : ಡಿಎಚ್‌ಆರ್‌ಎಸ್-1
ಅವಧಿ : 110 ದಿನಗಳು
ಸರಾಸರಿ ಇಳುವರಿ : 28-35 ಕ್ವಿ/ಹೆ
ವಿಶೇಷ ಗುಣಗಳು : ಬೆಂಕಿ ರೋಗಕ್ಕೆ ನಿರೋಧಕ ಶಕ್ತಿ ಹೊಂದಿದೆ, ನೆರಳೆ ಬಣ್ಣದ ಕಾಳುಗಳು, ಬರವನ್ನು ತಡೆದುಕೊಳ್ಳುವ ಶಕ್ತಿ ಹೊಂದಿದೆ



ಬೆಳೆ : ಕಡಲೆ
ತಳಿ : ಬಿಜಿಡಿ-103
ಅವಧಿ : 90-95 ದಿನಗಳು
ಕೃಷಿ ವಲಯ : 8 ಖುಷ್ಕಿ/ನೀರಾವರಿ
ಸರಾಸರಿ ಇಳುವರಿ : 8-10 ಕ್ವಿ/ಹೆ (ಖುಷ್ಕಿ) 20-25 ಕ್ವಿ/ಹೆ (ನೀರಾವರಿ)
ವಿಶೇಷ ಗುಣಗಳು : ದಪ್ಪ ಕಾಳಿನ ದೇಶಿ ತಳಿ



ಬೆಳೆ : ಕಡಲೆ
ತಳಿ : ಚಾಕಿ - 9218
ಅವಧಿ : 100 ದಿನಗಳು
ಕೃಷಿ ವಲಯ : 3 ಮತ್ತು 8
ಸರಾಸರಿ ಇಳುವರಿ : 8-20 ಕ್ವಿ/ಹೆ
ವಿಶೇಷ ಗುಣಗಳು : ಹೆಚ್ಚಿನ ಕವಲುಯೋಧಿವಿಕ ಗುಣ ಹೊಂದಿದ್ದು, ಫಿಜೆರಿಯಂ ಸೋರಗು ರೋಗ ಸಹಿಸಬಲ್ಲ ಹಾಗೂ ಹೆಚ್ಚಿನ ಇಳುವರಿ ಕೊಡುವ ತಳಿ.



ಬೆಳೆ : ಉದ್ದು
ತಳಿ : ಡಿಬಿಜಿವಿ-05
ಅವಧಿ : 82-84 ದಿನಗಳು
ಕೃಷಿ ವಲಯ : 8
ಸರಾಸರಿ ಇಳುವರಿ : 14-15 ಕ್ವಿ/ಹೆ
ವಿಶೇಷ ಗುಣಗಳು : ಹೆಚ್ಚಿನ ಇಳುವರಿ ಕೊಡುವ ತಳಿ, ಮೂತಿ ಹುಳುಗಳ ಭಾದೆಯನ್ನು ತಡೆದುಕೊಳ್ಳುವ ಶಕ್ತಿ ಹೊಂದಿರುತ್ತದೆ, ಕಾಯಿ ಸಿದ್ಧಿಯವಿಕೆ ಪ್ರಮಾಣ ಕಡಿಮೆ ಇರುತ್ತದೆ.

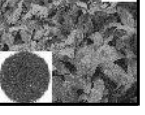

ಬೆಳೆ : ಉದ್ದು
ತಳಿ : ಡಿಯು-1
ಅವಧಿ : 75-80 ದಿನಗಳು
ಕೃಷಿ ವಲಯ : 1,2 ಮತ್ತು 8
ಸರಾಸರಿ ಇಳುವರಿ : 8-10 ಕ್ವಿ/ಹೆ
ವಿಶೇಷ ಗುಣಗಳು : ದಪ್ಪ ಕಾಳು



ಬೆಳೆ : ಹೆಸರು
ತಳಿ : ಡಿಜಿಜಿವಿ-2
ಅವಧಿ : 70-75 ದಿನಗಳು
ಕೃಷಿ ವಲಯ : 8
ಸರಾಸರಿ ಇಳುವರಿ : 12-14 ಕ್ವಿ/ಹೆ
ವಿಶೇಷ ಗುಣಗಳು : ಉದ್ದನೆಯ ಕಾಯಿಗಳು, ಹೆಚ್ಚಿನ ಇಳುವರಿ ಕೊಡುವ ತಳಿ, ಮೂತಿ ಹುಳುಗಳಿಗೆ ತಡೆದುಕೊಳ್ಳುವ ಶಕ್ತಿ ಹೊಂದಿರುತ್ತದೆ.

